

Casas rústica en El Puerto de Santa Maria

Referencia: HUCHPTO055



Dormitorios: 5

Baños: 2

M²: 155

Precio: 550.000 €

Estado: Venta

Tipo de propiedad: Casas rústica

Plazas: por petición

Día de la impresión : 21st Junio 2026

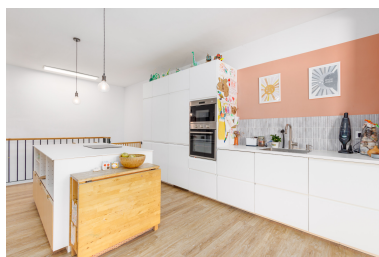

Descripción:El REFUGIO PERFECTO EN LAS REDES

Venta en exclusiva de espectacular adosado reformado de 155 m² construidos en la exclusiva zona de Las Redes, El Puerto de Santa María. Una vivienda única con amplios patios y terrazas, lista para entrar a vivir.

DISTRIBUCIÓN Y ESPACIOS

La vivienda cuenta con una distribución cómoda y funcional, organizada en una planta principal y una planta semisótano perfectamente iluminada y ventilada a través de patios ingleses. 5 habitaciones, 2 baños completos, cocina de diseño con isla central, salón conectado con las zonas exteriores.

PATIOS Y TERRAZAS

Patio delantero de acceso privado y magnífico patio trasero de 50 m² con césped, porche cubierto y zona de barbacoa. Un oasis privado ideal para relajarse y disfrutar del excelente clima de la Bahía en familia.

EXTRAS Y COMODIDADES

La vivienda ha sido reformada con acabados modernos y actuales. Además, incluye plaza de garaje asignada en superficie e instalación solar fotovoltaica de 4 kW, que mejora la eficiencia energética y ayuda a reducir el consumo eléctrico.

UBICACIÓN ESTRATÉGICA

Situada en un entorno idílico a tan solo 500 metros de la playa, en una de las áreas más demandadas de la costa. La urbanización de Las Redes es conocida por su ambiente familiar, seguridad y tranquilidad. Un barrio residencial consolidado de baja densidad constructiva que ofrece máxima privacidad a un breve paseo del mar.

SOBRE EL PUERTO DE SANTA MARÍA

Situado en el corazón de la Bahía de Cádiz, El Puerto de Santa María es un referente de calidad de vida en la costa andaluza. La ciudad destaca por su excelente conectividad, su prestigiosa oferta gastronómica y una infraestructura de servicios completa que incluye puertos deportivos de primer nivel, campos de golf y centros educativos de referencia. Su clima privilegiado y la proximidad a playas de gran extensión lo convierten en un destino excepcional tanto para primera residencia como para inversión patrimonial.

(*) En cumplimiento del Decreto 218/2005, de 11 de octubre, se informa de que el precio de venta no incluye: gastos de notaría y registro, impuestos (ITP), honorarios de intermediación inmobiliaria ni gastos financieros derivados de la compraventa.

Destacado:

Reventa, Trastero, Jardín privado, None, Cerca de las escuelas