

Parcela en Sotogrande

Referencia: RHS1010



Dormitorios: por petición

Baños: por petición

M<sup>2</sup>: 0

Precio: 795.000 €

Estado: Venta

Tipo de propiedad: Parcela Plazas: por petición

Día de la impresión : 3rd  
Junio 2026

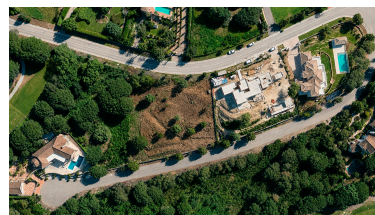
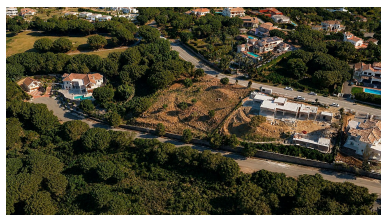

Descripción:Excepcional parcela con un proyecto arquitectónico muy avanzado (aprox. 95% desarrollado), que contempla dos propuestas de villa cuidadosamente diseñadas: una residencia más compacta y otra villa de mayor escala, ofreciendo flexibilidad según el estilo de vida o la estrategia de inversión del comprador.

El diseño ha sido concebido con un enfoque contemporáneo y mediterráneo de alto nivel, priorizando la integración entre interior y exterior, la privacidad y la armonía con el entorno natural, siguiendo los estándares de las zonas residenciales más exclusivas de la Costa del Sol.

El proyecto incorpora además un paisajismo diseñado por un equipo con amplia experiencia internacional, responsable de desarrollos de referencia en la región, lo que garantiza una propuesta final coherente, elegante y de alta calidad.

La propiedad se encuentra en manos privadas, con una estructura de adquisición clara y ordenada.

La parcela disfruta de una ubicación privilegiada dentro de un entorno residencial consolidado y altamente demandado, con un nivel de calidad y estilo de vida comparable al de zonas como Sotogrande , ofreciendo un entorno tranquilo, seguro y rodeado de naturaleza, campos de golf y servicios de primer nivel.

Una oportunidad excepcional para desarrollar una villa a medida en una ubicación premium o como inversión a largo plazo en uno de los entornos más sólidos del mercado de lujo en la Costa del Sol.

---

Destacado: